

八、職場性騷擾申訴調查處理流程圖（性工法）

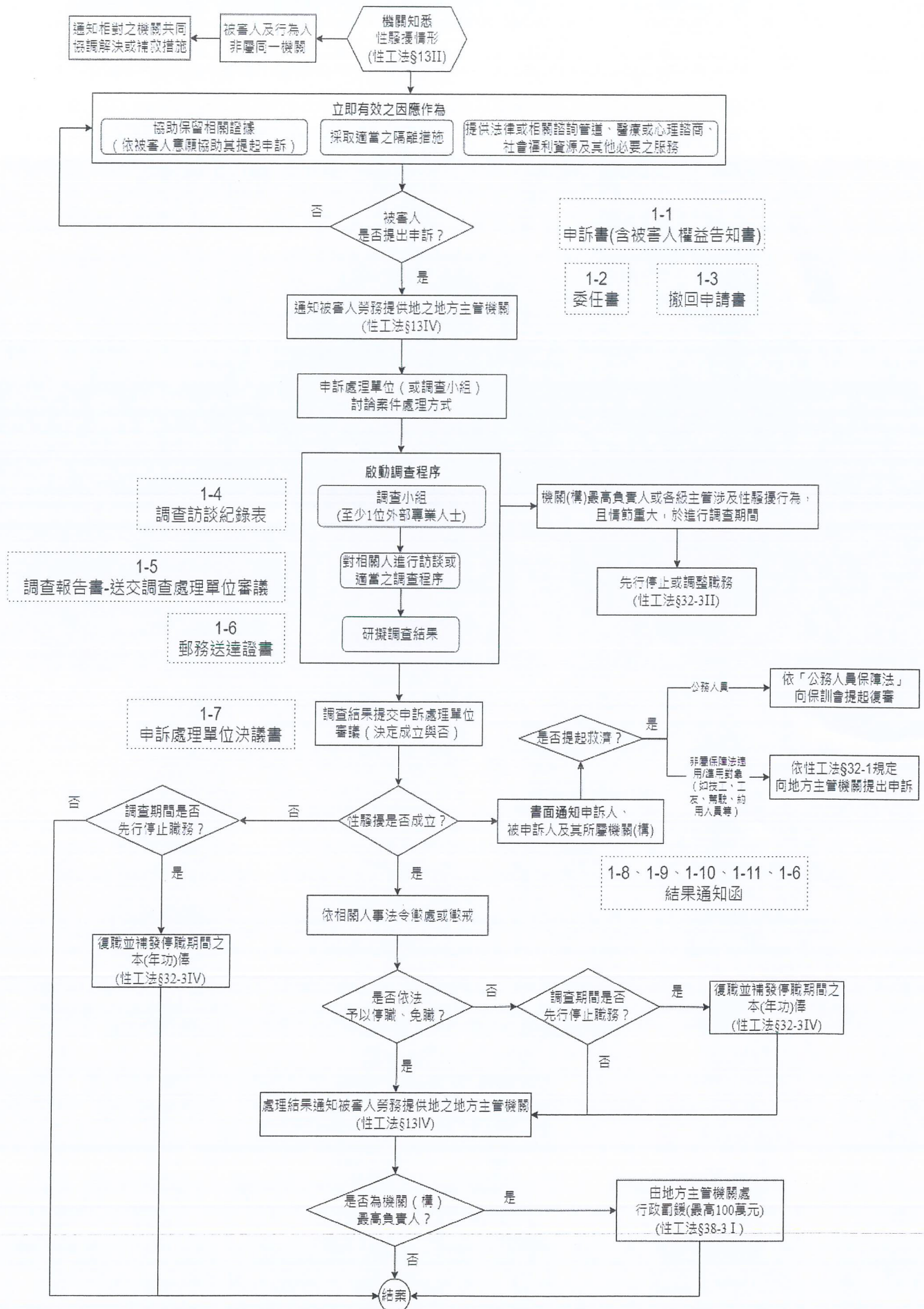

(機關名稱) 性別平等工作法職場性騷擾事件申訴書

申 訴 人	姓 名		性 別	<input type="checkbox"/> 男 <input type="checkbox"/> 女 <input type="checkbox"/> 其他	出生年月日	年	月	日 (歲)
	身分證統一編號 (或護照號碼)		聯 絡 電 話		服 務 機 關 (單 位)		職 稱	
資 料	身 分 別	<input type="checkbox"/> 公務人員 <input type="checkbox"/> 教育人員 <input type="checkbox"/> 軍職人員 <input type="checkbox"/> 聘僱人員 <input type="checkbox"/> 工友(含技工、駕駛) <input type="checkbox"/> 約用人員 <input type="checkbox"/> 其他：_____						
	職 務 別	<input type="checkbox"/> 機關首長 <input type="checkbox"/> 主管 <input type="checkbox"/> 非主管						
資 料	身心障礙別	<input type="checkbox"/> 身心障礙者 <input type="checkbox"/> 非身心障礙者						
	與被申訴人 關 係	1、 <input type="checkbox"/> 同事業單位 <input type="checkbox"/> 不同事業單位(共同作業) <input type="checkbox"/> 不同事業單位(業務往來) 2、 <input type="checkbox"/> 權勢(最高負責人與職員/上司與下屬) <input type="checkbox"/> 非權勢						
資 料	國 籍 別	<input type="checkbox"/> 本國籍(一般) <input type="checkbox"/> 本國籍(原住民) <input type="checkbox"/> 本國籍(新住民, 經歸化程序取得臺灣身分證者) <input type="checkbox"/> 外國籍(非本國籍)						
	住 (居) 所	縣 市	鄉鎮 市區	村 里	路 街	段 巷	弄	號 樓
申 訴 事 實	公文送達 (寄送)地址	<input type="checkbox"/> 同住居所地址 <input type="checkbox"/> 另列如下(請勿填寫郵政信箱) 縣 鄉鎮 村 路 段 市 市區 里 街 巷 弄 號 樓						
	被 申 訴 人 姓 名		性 別	<input type="checkbox"/> 男 <input type="checkbox"/> 女 <input type="checkbox"/> 其他	服 務 機 關 (單 位)		職 稱	
申 訴 事 實	身 分 別	<input type="checkbox"/> 公務人員 <input type="checkbox"/> 教育人員 <input type="checkbox"/> 軍職人員 <input type="checkbox"/> 聘僱人員 <input type="checkbox"/> 工友(含技工、駕駛) <input type="checkbox"/> 約用人員 <input type="checkbox"/> 其他：_____						
	職 務 別	<input type="checkbox"/> 機關首長 <input type="checkbox"/> 主管 <input type="checkbox"/> 非主管						
申 訴 事 實	事 件 發 生 時 間	年	月	日	<input type="checkbox"/> 上午 <input type="checkbox"/> 下午	時	分	
	事 件 知 悉 時 間	年	月	日	<input type="checkbox"/> 上午 <input type="checkbox"/> 下午	時	分	
申 訴 事 實	事 件 發 生 地 點	<input type="checkbox"/> 辦公場所 <input type="checkbox"/> 非辦公場所：_____						
	申 訴 類 別	<input type="checkbox"/> 敵意式性騷擾(第12條第1項第1款) <input type="checkbox"/> 交換式性騷擾(第12條第1項第2款) <input type="checkbox"/> 權勢型性騷擾(第12條第2項) <input type="checkbox"/> 非工作時間性騷擾(第12條第3項)						
內 容	事 件 發 生 過 程							

相 關 證 據	附件 1： 附件 2：	(無者免填)
(上述紀錄業經申訴人確認其內容無誤)		
申訴人(法定代理人或委任代理人)簽名或蓋章：		申訴日期： 年 月

法定代理人資料表(無者免填)

(依行政程序法第 22 條規定，未滿 18 歲者之性騷擾申訴，應由其法定代理人提出。)

法 定 代 理 人 資 料 表	姓 名		性 別	<input type="checkbox"/> 男 <input type="checkbox"/> 女 <input type="checkbox"/> 其他	出 生 年 月 日	年 月 日 (歲)
	身分證統一編號 (或護照號碼)		與申訴人 之關係		聯 絡 電 話	
	住(居)所	縣 市	鄉 鎮 市 區	村 里	路 街	段 巷

委任代理人資料表(無者免填)

委 任 代 理 人 資 料	姓 名		性 別	<input type="checkbox"/> 男 <input type="checkbox"/> 女 <input type="checkbox"/> 其他	出 生 年 月 日	年 月 日 (歲)
	身分證統一編號 (或護照號碼)				聯 絡 電 話	
	住(居)所	縣 市	鄉 鎮 市 區	村 里	路 街	段 巷
*檢附委任書						

受理人員資料

受 理 機 關		受 理 人 員		職 稱	
聯 絡 電 話		接 獲 申 訴 時 間	年 月 日	<input type="checkbox"/> 上午 <input type="checkbox"/> 下午	時 分

備註：

1. 本申訴書填寫完畢後，應影印 1 份予申訴人留存。
2. 事實發生過程及相關證據如不敷書寫，請另自行以紙張書寫。
3. 機關應於接獲申訴 2 個月內完成調查；必要時，得延長 1 個月，並應通知當事人。
4. 本申訴書所載當事人相關資料，除有調查之必要或基於公共安全之考量者外，應予保密。

【次頁尚有被害人權益說明，並請詳閱】

性騷擾申訴委任書

稱謂	姓名 (或名稱)	性別	出生 年月日	身分證統一編號 (或護照號碼)	住居所或居所 (事務所或營業所)	聯絡電話
委任人						
委任代理人						

茲因與_____間性騷擾申訴事件，委任_____為代理人，就本事件（詳申訴書）有代為一切申訴行為之代理權，並有／但無（請擇一）撤回或委任複代理人之特別代理權。

此致

（機關名稱）

委任人： (簽名或蓋章)

委任代理人： (簽名或蓋章)

中華民國 年 月 日